



国立釜慶大学(韓国)International Summer School 募集要項

重要

**参加者自身で申込手続き、航空券手配を行う必要があります。**  
**完全な個人渡航となります。**

|                   |   |
|-------------------|---|
| <p>プログラム概要・趣旨</p> | <p>【実施期間】 2025年7月31日(木)~8月14日(木)<br/>                 【実施場所】 韓国(釜山) 国立釜慶大学<br/>                 【募集人数】 <b>1名(先着順受付)</b><br/>                 【コース概要】(すべて英語で実施)<br/>                 午前(09:00~11:15):韓国語授業<br/>                 午後(14:00~17:00):文化活動(茶道、K-pop Dance、韓国料理体験など)<br/>                 ※別添プログラムスケジュール参照<br/>                 【プログラム趣旨】<br/>                 韓国・第2の都市である釜山の中心部に位置する国立釜慶大学で、世界中から集まった留学生とともに学ぶ2週間のプログラムです。午前の韓国語授業は、韓国語初心者向けの授業内容となっており、「読む」「書く」「聞く」「話す」の4技能の基礎的な能力を身につけることを目指します。午後からはアクティビティが豊富に予定されており、言語・文化・伝統など、多方面から韓国にアプローチできるプログラムとなっています。</p> |
| <p>応募条件</p>       | <ol style="list-style-type: none"> <li>1. 在学中の学部生及び大学院生</li> <li>2. 2025年4月に本学で実施した健康診断を受診した者</li> <li>3. 本プログラム中の使用言語は英語のため、英語でのコミュニケーションが可能である者</li> <li>4. 出願時に有効なパスポート(入国時6カ月以上有効)を所持していること</li> <li>5. 留学前のレディネスセミナーに必ず出席すること(P3参照)</li> <li>6. <b>本プログラムの参加に際し、自身の行動に責任を持ち、何事にも誠実かつ積極的に取り組み、本学を代表するにふさわしい態度を維持できる者</b></li> </ol>   |
| <p>プログラム費用</p>    | <p><b>プログラム費(US\$1000)免除!</b><br/> <b>※上記に含まれるもの:</b>金海国際空港から釜慶大学の片道交通費(到着時のみ)、授業料、登録料、寮費、プログラム期間中の食費3食(週末を含む)、授業料、フィールドトリップ・アクティビティ費用<br/> <b>※上記費用に含まれないもの(自己負担):</b>往復航空券(各自手配要)、自宅から空港までの国内交通費、釜慶大学から金海国際空港までの片道交通費(帰国時)、海外旅行保険、危機管理サポート料(関大 TRS)、その他現地でかかる費用<br/>                 ※海外旅行保険、危機管理サポート(関大 TRS)への加入は必須です。<br/>                 加入方法は参加決定後RyuGoでお知らせします。<b>【保険加入手続き期限:4月27日(日)】</b></p>  |
| <p>単位認定</p>       | <p>本プログラムは修了者のみ、関西大学で単位認定があります。<br/>                 科目名:海外研修(各セミナー) 認定単位数: 1 単位</p>  |
| <p>滞在方法</p>       | <p>釜慶大学の学生寮(ツインルーム)に滞在<br/>                 ●ベッド、クローゼット、冷蔵庫、個室シャワー、コインランドリー完備<br/>                 ●寝具、枕、ブランケットあり<br/>                 ●調理器具、電気器具の持ち込み禁止</p>  |

|           |  |
|-----------|--|
| 航空券手配について | <p>【重要】参加決定後、往復航空券は自身で手配が必要です。【期限:4月27日(日)】</p> <ul style="list-style-type: none"> <li>・往路:金海国際空港に7月31日(木)に到着する便を予約すること</li> <li>・復路:金海国際空港を8月14日(木)午後に出発する便を予約すること</li> </ul> <p>※往復ともに日本発着の便を予約してください。乗り継ぎ以外の他国の経由は禁止します。</p>  |
| その他(留意事項) | <ol style="list-style-type: none"> <li>1. 本プログラムは国立釜慶大学主催のプログラムです。</li> <li>2. 関西大学から同行者や引率者はいません。一人で渡航、現地滞在するプログラムです。</li> <li>3. 参加決定後は原則として留学先大学と学生個人が直接やり取りを行う必要があります。不明点については留学先大学の担当者に直接質問する、または自身で調べて対応する必要があります。原則国際部は仲介しません。参加決定後は留学先大学からの連絡をこまめに確認してください。</li> <li>4. プログラム修了後、指定の期日までに報告書(指定フォームあり)および修了証明書を国際部へ提出してください。</li> <li>5. 関西大学では日本アイラック安心サポートデスク「緊急時安否確認システム(プロ・ファインダー)」に加入し、有事の際の学生の安否確認などの危機対応を行います。システムに関する費用については、大学負担であるため、学生個人による支払いは不要ですが、渡航前に必ずプロ・ファインダー登録を行ってください。登録方法については参加決定後に個別に通知します。</li> <li>6. 渡航先の治安状況等、予期しない事態によりプログラムが中止、または中断されることがあります。また、本学の判断により、参加者の渡航前にプログラムへの参加を辞退する場合があります。</li> <li>7. プログラム出願後のキャンセルは受け付けません。</li> <li>8. <u>実施期間が本学春学期試験予備日や追試と重なりますので、留意してください。</u></li> <li>9. 参加決定後、下記の書類が必要となります。RyuGOにて連絡をします。速やかに準備を行ってください。</li> </ol> <p>【申請書類】 下記書類を4月27日(日)までに取得しておくこと</p> <ul style="list-style-type: none"> <li>・英文成績証明書</li> <li>・英文在学証明書</li> <li>・結核検査の陰性結果書(英文)</li> </ul> |
| キャンセルポリシー | <p>プログラム出願後のキャンセルは受け付けません。</p> <p>出願前に保証人とも相談のうえ、よく検討したうえで申し込んでください。</p>   |
| 応募方法      | <p>RyuGOシステムから申込み。別添のRyuGOシステムマニュアルを必ず確認しておくこと。</p> <p>【RyuGOシステム】 <a href="https://www.ryugo.com/area/p/octf5oftdo4tcsft9/kk5y7I/login.html?univId=KSc6pxu33NEB">https://www.ryugo.com/area/p/octf5oftdo4tcsft9/kk5y7I/login.html?univId=KSc6pxu33NEB</a></p>  <p>以下の提出物3点が出願時にRyuGOから提出されていない場合は出願無効となります。</p> <ol style="list-style-type: none"> <li>① パスポートコピー</li> <li>② 誓約書</li> </ol> <p>※一度印刷し「学生署名」「保証人署名」欄は必ず本人が直筆で記入したうえで、記入済の書面の写真(jpeg)もしくはPDFデータを提出すること。直筆でないもの、明らかに代筆と思われるものは出願書類不備とみなし、出願無効とします。</p> <ol style="list-style-type: none"> <li>③ Summerプログラム出願時チェックシート・志望理由書</li> </ol>  |

|                                |  |         |                                    |    |             |          |             |    |                                    |          |             |    |          |           |             |    |                        |
|--------------------------------|--|---------|------------------------------------|----|-------------|----------|-------------|----|------------------------------------|----------|-------------|----|----------|-----------|-------------|----|------------------------|
|                                | (②.③については RyuGO ダウンロードファイルから取得すること)<br>応募開始:4月27日(日)20時～<br>応募締切:4月30日(水)13時   |         |                                    |    |             |          |             |    |                                    |          |             |    |          |           |             |    |                        |
| 支払いについて                        | 【海外旅行保険・危機管理サポート料】<br>海外旅行保険、危機管理サポート料(3,000円)は(株)JTB 京都支店へ支払いとなります。<br>支払い方法については、参加者へ別途案内します。<br>※海外旅行保険目安(15日間の場合 6,600円)<br>※海外旅行保険目安は変更される可能性があります。   |         |                                    |    |             |          |             |    |                                    |          |             |    |          |           |             |    |                        |
| 留学相談                           | 【個別相談(1回30分)】<br>国際部短期留学プログラム担当者との相談(1回30分)を希望される方は、以下より予約をしてください(Zoomでの相談も可能です)。<br><a href="https://calendly.com/gogaku/30min?back=1&amp;month=2023-09">https://calendly.com/gogaku/30min?back=1&amp;month=2023-09</a><br>  |         |                                    |    |             |          |             |    |                                    |          |             |    |          |           |             |    |                        |
| 国際部主催<br>レディネス<br>セミナー<br>について | 参加決定者は留学前後に国際部が実施する各種オリエンテーション、セミナーへの出席が必須です。下記日程で実施しますので、必ず出席してください。授業以外の理由での欠席を認めません(アルバイトによる欠席も不可です)。<br>一部を除きオリエンテーション・セミナーはオンライン(zoom)で実施しますが、カメラをオンにしている場合は欠席扱いとします。そのため、カメラをオンにできる環境にて参加できるようにスケジュール管理を行ってください(参加のための場所確保が難しい場合は、国際部から空き教室の案内を行いますのでそちらも活用してください)。<br>【レディネスセミナー日程】 <table border="1" data-bbox="256 1229 1485 1570"> <tr> <td>6月4日(水)</td> <td>18:00～20:00</td> <td>任意</td> <td>目標確認ワークショップ</td> </tr> <tr> <td>6月11日(水)</td> <td>18:00～20:00</td> <td>必須</td> <td>留学前に知っておきたいジェンダー・人種と交差性の話 ※動画視聴でも可</td> </tr> <tr> <td>6月18日(水)</td> <td>18:00～20:00</td> <td>必須</td> <td>危機管理セミナー</td> </tr> <tr> <td>10月中旬(予定)</td> <td>10:00～12:00</td> <td>任意</td> <td>プログラム振り返りワークショップ(事後研修)</td> </tr> </table> | 6月4日(水) | 18:00～20:00                        | 任意 | 目標確認ワークショップ | 6月11日(水) | 18:00～20:00 | 必須 | 留学前に知っておきたいジェンダー・人種と交差性の話 ※動画視聴でも可 | 6月18日(水) | 18:00～20:00 | 必須 | 危機管理セミナー | 10月中旬(予定) | 10:00～12:00 | 任意 | プログラム振り返りワークショップ(事後研修) |
| 6月4日(水)                        | 18:00～20:00  | 任意      | 目標確認ワークショップ                        |    |             |          |             |    |                                    |          |             |    |          |           |             |    |                        |
| 6月11日(水)                       | 18:00～20:00  | 必須      | 留学前に知っておきたいジェンダー・人種と交差性の話 ※動画視聴でも可 |    |             |          |             |    |                                    |          |             |    |          |           |             |    |                        |
| 6月18日(水)                       | 18:00～20:00  | 必須      | 危機管理セミナー                           |    |             |          |             |    |                                    |          |             |    |          |           |             |    |                        |
| 10月中旬(予定)                      | 10:00～12:00  | 任意      | プログラム振り返りワークショップ(事後研修)             |    |             |          |             |    |                                    |          |             |    |          |           |             |    |                        |
| 問合せ先                           | 【プログラム内容についての問合せ先】<br>国立釜慶大学<br>Email:studyabroad@pknu.ac.kr<br>担当者:Hyejoo Son(Ms.)  |         |                                    |    |             |          |             |    |                                    |          |             |    |          |           |             |    |                        |



Pukyong National University (PKNU)  
Welcomes You to

2025  
INTERNATIONAL  
SUMMER    
SCHOOL 

※ 2週間プログラムの情報のみ  
参照してください。



# PKNU-ISS Program



## Schedule-4weeks

| SUN                          | MON       | TUE                  | WED                  | THU                  | FRI                  | SAT                  |
|------------------------------|-----------|----------------------|----------------------|----------------------|----------------------|----------------------|
| July 20                      | July 21   | July 22              | July 23              | July 24              | July 25              | July 26              |
| (4weeks)<br>Dorm<br>Check-in | AM        | Lecture              | Lecture              | Lecture              | Lecture              | Lecture              |
|                              | PM        | Cultural<br>Activity | Cultural<br>Activity | Cultural<br>Activity | Cultural<br>Activity | Cultural<br>Activity |
| July 27                      | July 28   | July 29              | July 30              | July 31              | August 1             | August 2             |
|                              | AM        | Lecture              | Lecture              | Lecture              | Lecture              | Lecture              |
|                              | PM        | Cultural<br>Activity | Cultural<br>Activity | Cultural<br>Activity | Cultural<br>Activity | Cultural<br>Activity |
| August 3                     | August 4  | August 5             | August 6             | August 7             | August 8             | August 9             |
|                              | AM        | Lecture              | Lecture              | Lecture              | Lecture              | Lecture              |
|                              | PM        | Cultural<br>Activity | Cultural<br>Activity | Cultural<br>Activity | Cultural<br>Activity | Cultural<br>Activity |
| August 10                    | August 11 | August 12            | August 13            | August 14            | August 15            | August 17            |
|                              | AM        | Lecture              | Lecture              | Lecture              | Closing<br>Ceremony  |                      |
|                              | PM        | Cultural<br>Activity | Cultural<br>Activity | Cultural<br>Activity | Dorm<br>Check-out    |                      |

\*Please note that the courses and date of the Cultural Activity are subject to change.

## Schedule-2weeks

| SUN       | MON       | TUE                  | WED                  | THU                          | FRI                  | SAT                  |
|-----------|-----------|----------------------|----------------------|------------------------------|----------------------|----------------------|
| July 27   | July 28   | July 29              | July 30              | July 31                      | August 1             | August 2             |
|           |           |                      |                      | (2weeks)<br>Dorm<br>Check-in | Lecture              |                      |
|           |           |                      |                      |                              | Cultural<br>Activity |                      |
| August 3  | August 4  | August 5             | August 6             | August 7                     | August 8             | August 9             |
|           | AM        | Lecture              | Lecture              | Lecture                      | Lecture              | Lecture              |
|           | PM        | Cultural<br>Activity | Cultural<br>Activity | Cultural<br>Activity         | Cultural<br>Activity | Cultural<br>Activity |
| August 10 | August 11 | August 12            | August 13            | August 14                    | August 15            | August 17            |
|           | AM        | Lecture              | Lecture              | Lecture                      | Closing<br>Ceremony  |                      |
|           | PM        | Cultural<br>Activity | Cultural<br>Activity | Cultural<br>Activity         | Dorm<br>Check-out    |                      |

# Courses

Participants are subject to take **one required course(Global Culture I)** and **one out of six optional courses.**(Students can take 2~5 credits in total.)

| Week             | Method           | Course   | Credit(s) | Type              | Time                | Language |
|------------------|------------------|--|-----------|-------------------|---------------------|----------|
| 4 Weeks          | Lecture          | Understanding of International Relations   | 3         | Optional          | Morning (9-11.15am) | English  |
|                  |                  | Sports SCUBA diving and Understanding the aquatic environment<br>*Practical course | 2         |                   |                     |          |
|                  |                  | Understanding Korean Culture I   | 3         |                   |                     |          |
|                  |                  | Sailing yacht(Water Sports)<br>*Practical course                                   | 3         |                   | Morning (9-12pm)    |          |
| Culture Activity | Global Culture I | 2  | Required  | Afternoon (2-5pm) |                     |          |
| 2Weeks           | Lecture          | Korean Language  | 2         | Optional          | Morning (9-11.15am) |          |
|                  | Culture Activity | Global Culture II  | 2         | Required          | Afternoon (2-5pm)   |          |

\* 1 credit is equivalent to 15 hours of work.

\* Changing course(s) is not available after the application deadline.

\* Please note that the courses are subject to change.

## Course Description



**4 Weeks**

### Understanding of International Relations (IR)

This introductory course covers International Relations theories and methods, providing an overview of international activities, players, and politics at state and local levels. After the course completion, students will understand basic IR theory, enabling them to analyze, critique, and apply theories while exploring its relevance in global politics.

### Sports SCUBA diving and Understanding the Aquatic Environment

This course covers theories and practical skills of skin diving and scuba diving. Students will learn to explore oceanic environments and ecosystems through lectures (1st week) and hands-on training in basic swimming, skin diving, and scuba diving (2nd-3rd week).

### Understanding Korean Culture I

This course helps international students' understanding of Korean culture and customs in depth. Upon completion, students will comprehend key cultural features of Korea and compare its similarities and differences with their own cultures.

## Sailing yacht(Water Sports)

This course provides fundamental concepts of sailing, including knots, boats, and yacht parts. It also covers the theory and history of sailing, with lectures in the 1st week and practical training in the following weeks (2nd-3rd week).

## Global Culture I(Cultural Activities)

PKNU-ISS provides variety of activities outside the campus to help students experience and understand Korean culture.

- Korean Traditional Costume and Manner
- Taekwondo (Korean Traditional Martial Arts)
- K-pop Dance
- Cooking Korean Food
- Making Traditional Korean Alcohol
- Marine Sports in Busan
- Gamcheon Culture Village Tour

and many more

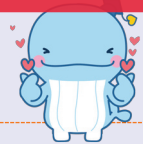

2 Weeks

## Korean Language

This is an elementary Korean language course designed for those who have no prior (or very limited) knowledge in Korean. The course goal is to provide a basic foundation that will enable students to acquire and develop language skills in listening, speaking, reading, and writing in Korean. Throughout the process of learning these skills, emphasis will be on the student's ability to perform in real-life situations through task-based practice.

## Global Culture II(Cultural Activities)

PKNU-ISS provides variety of activities outside the campus to help students experience and understand Korean culture.

- Dado (Korean Tea Ceremony)
- Taekwondo (Korean Traditional Martial Arts)
- Samulnori(Korean traditional percussion quartet)
- Cooking Korean Food
- and many more



## Fees should be transferred to:

### PUKYONG National University

45 Yongso-ro, Nam-gu, Busan 48513 Republic of Korea

|             |   |
|-------------|---|
| Bank        | National Federation of Fisheries Cooperatives         |
| Branch      | PUKYONGDAE  |
| Address     | 45 Yongso-ro, Nam-gu, Busan 608-737 Republic of Korea |
| Account No. | 705-37-003124   |
| Swift Code  | NFFCKRSE  |

#### NOTICE

- **Must pay during the Payment Period :** - 4Weeks : May 7 - 9, 2025  
- 2Weeks : May 14 - 16, 2025
- Make sure program fees are transferred under the name of the participant.
- Students are **responsible for paying a remittance charge.**  
(On the certificate of tuition payment, it should be noticed correctly of final amount.)  
→ **If you don't pay in full, you have to pay extra payment when you come to Korea.**
- If payment is made later May 10, the application will not be accepted.
- Please make sure the fees are transferred **under the name of the participant.**

## Travel Insurance

Travel insurance is not covered by the program fees. The purchase of travel insurance prior to departure to Korea that is valid for the entire duration of travel is the responsibility of each participant and is strongly recommended.

## Cancellation Policy

In the event of cancellation, the participants must notify the Office of International Affairs(OIA) in writing.

- For any cancellation before the program starts, a full payment will be refunded but a transfer charge will be deducted from your payment.

## Visa requirement

It is the participant's own responsibility to check with their country and embassy if visa is required to enter Korea. Participants who need a visa will have to make their own arrangements in applying for the visa prior to their arrival here in Korea. Once we received the payment, we will gladly send you a Letter of Acceptance(LoA).



---

## Pukyong National University

Offers the PKNU International Summer School(PKNU-ISS), an outstanding program that brings together students from all over the globe for a unique intercultural learning experience, providing invaluable exposure to Korean culture.

---

## The objective of the PKNU-ISS program

The PKNU-ISS program is a four-week academic initiative that not only allows students to earn credits but also fosters cultural engagement by providing opportunities to explore Korea, particularly Busan. It combines professional development, interdisciplinary studies, and cross-cultural learning, offering a stimulating environment for students to enhance their academic and cultural understanding.



## Contact Information

---

**Name** Hyejoo Son(Ms.)

**Phone No.** +82(0)51 629 6903

**Email** [studyabroad@pknu.ac.kr](mailto:studyabroad@pknu.ac.kr)

# 出願の流れ

RyuGOシステムから申込

★必ず**パソコン**を利用。スマホ・タブレットからは入力不可

<https://www.ryu-go.com/area/p/octf5oftdo4tcsft9/kk5y7I/login.html?univId=KSc6pxu33NEB>

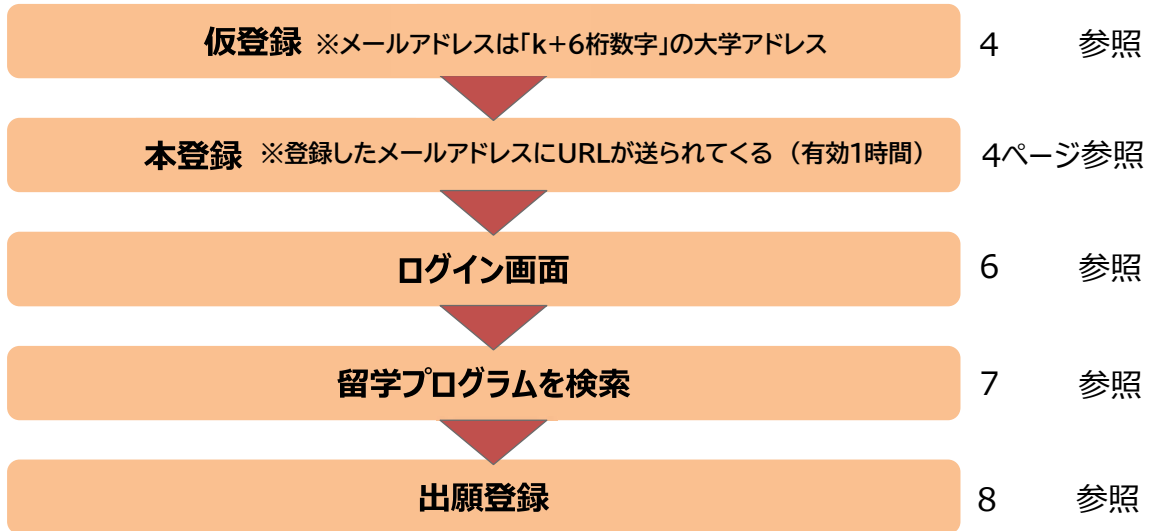

7

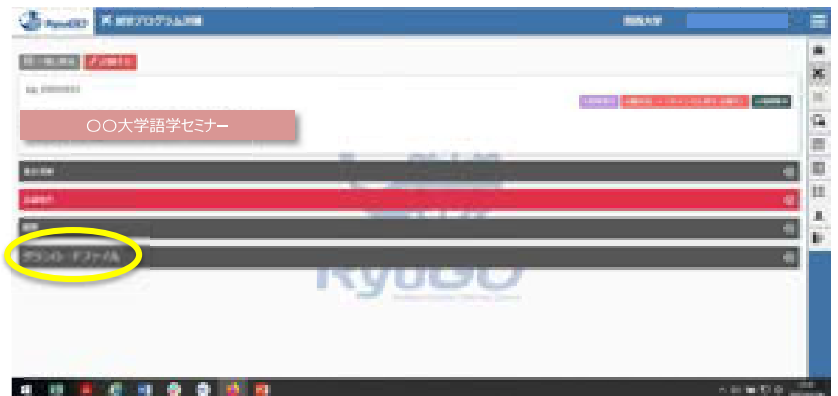

ダウンロードファイルから誓約書と出願時チェックシート・志望理由書をダウンロードし、募集要項に記載された「誓約書」および「出願時チェックシート・志望理由書」の提出例を参考にして作成する。



8

出願する を

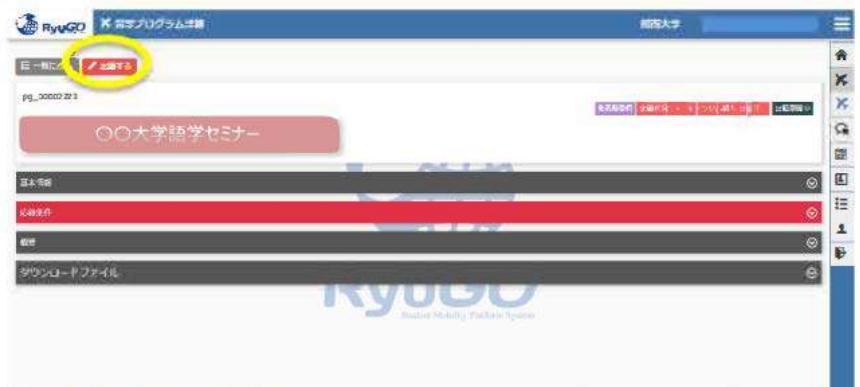

## ④ 提出物の登録

(p.8 参照)

登録 をタップ



## ⑤ ファイルの登録

(p.8 参照)

ファイルを選択 をタップし、  
作成した提出物ファイルを選択して  
登録する をタップ



ダウンロード が  
表示されていれば、  
ファイル登録ができた状態



## ⑥ 出願

(p.8 参照)

出願の確認/同意 で確認後、  
出願する をタップ

出願順位は『1』を選択



1大学のみしか出願  
できません。  
複数出願した場合は  
すべて無効となり  
ます。



# 留学総合サポートシステムRyuGO ユーザーマニュアル 関西大学（学生用）

## 各種問い合わせ先

操作方法についてのお問合せは、下記サポートセンターまでお問い合わせください。  
操作以外のお問い合わせは国際部までお願いします。

### プログラム内容の問い合わせ

関西大学 国際部  
TEL:06-6368-1174  
平日9:00~17:00

### RyuGOシステムサポートセンター

TEL 050-3503-1204  
開設時間 10:00~17:00  
土曜・日曜・祝日・年末年始 休み

## GO



パソコンからの  
操作を推奨

- ・ファイルのダウンロード、アップロード
- ・作成
- ・システムの登録



スマートフォンから  
の操作を推奨

- ・メッセージの送受信
- ・タスクの内容確認

スマートフォンからの上記の操作は、画面サイズや操作性の違いにより、一部機能が正しく表示されない場合や操作がうまくいかないことがあります。

上記の操作はパソコンでも可能です。  
重要なメッセージが発信されますので、RyuGOメッセージは毎日確認してください。

## STEP1 仮登録

下記URLを直接入力してください。

<https://www.ryu-go.com/area/p/octf5oftdo4tcsft9/kk5y7l/login.html?univId=KSc6pxu33NEB>

下記のログイン画面が表示されるので、「ユーザー登録をしていない方はこちら」をクリックし、  
必須 項目を全て入力したら、画面一番下の「新規登録」をクリックしてください。



**メールアドレスは  
大学アドレスを入力してください。  
(k+数字6桁@kansai-u.ac.jp)  
今後、重要な通知メール等の配信先となります。**

**自身で設定したパスワードは忘れないように、  
必ずどこかに書き留めておきましょう!**

## STEP2 本登録

①仮登録が完了すると、右記メッセージが表示されます。

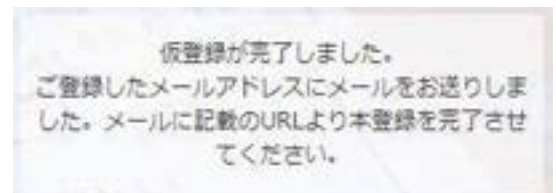

②前画面で登録したご自身のメールアドレスに送られてくる本登録用のURLにアクセスすると、本登録が完了となります。



③ログイン画面に再び進み、最初に設定したメールアドレス・パスワードでログインしてください。  
 ログイン後、最初に表示されるページがご自身のマイページのトップ画面となり、全ての手続きはここから始めていくことができます。

プロフィールを事前に登録しておけば出願時に入力がスムーズになります。

- ①メニューから、プロフィール設定を選択すると  
プロフィールが表示されます



- ②プロフィールは、以下のセクションに分かれています。  
入力必須項目と、以下の項目を入力してください。

- 基本情報

学籍番号欄は、23-0123のように数字とハイフンのみの表記のものを  
入力（ハイフンの後が3桁の場合は0を付けて必ず4桁で入力）

- 連絡先情報

住所(日本語)は入力必須、英文住所は不要

メールアドレスは、関大メールアドレスとプライベートメールアドレスを入力  
(info@ryu-go.com からのメールを受信設定してください)

- パスポート情報(氏名はパスポート表記の通り入力)

「国籍」、「多重国籍有無」は入力必須

ミドルネームはニックネームではありません

パスポートに表記がある場合のみ入力してください

- 成績／資格情報（英検、TOEIC、IELTS、ハングル検定、TOPIKなどの語学資格)はわかる範囲で入力

- 保護者情報（すべての項目)

- 保証人情報（すべての項目)



- ③各セクションは  ボタンで編集することができます。

①「RyuGO」関西大学専用ページにアクセスください。

②ログイン画面が表示されます。  
メールアドレス、パスワードを入力し  
ログインをタップしてください。

③ログイン後、ホーム画面が表示されます。  
ホーム画面には、出願中や出願途中等  
の留学プログラムの一覧が表示されます。

④画面右上の  をタップすると  
メニューが表示されます。



## ホーム

この画面に戻ってきます  
出願や出願の中断（一時保存）をすると、  
このホーム画面に一覧表示されます。

## 留学プログラム

現在、閲覧可能な留学プログラムの一覧

## メッセージ

大学側から必要な情報が届きます。

## プロフィール設定

出願や留学に必要な個人情報を登録します

## ログアウト

ログアウトします

## 利用規約

当システムの利用規約が表示されます

## プライバシーポリシー

プライバシーポリシーが表示されます



①メニューから留学プログラムをタップすると留学プログラム一覧が表示されます。



②一覧から留学プログラムをタップすると留学プログラム詳細が表示されます。



③をタップすると各セクションの内容が表示されます



④をタップすると絞り込み検索画面が表示され、リストの絞り込みができます。

①留学プログラム詳細 **出願する** を  
タップしてください。

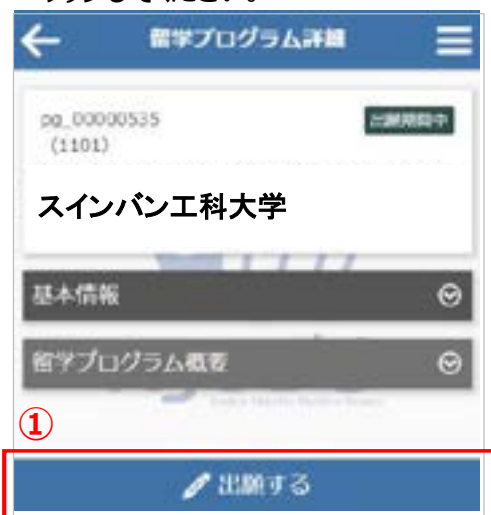

※一時保存後は以下に変わります



②出願に必要な項目を入力します。  
(プロフィールを登録済みの場合は省略)



★

③表示されている提出物ファイルを  
それぞれ登録してください



★入力項目等は各ページ毎で

< 保存して前へ または 保存して次へ >

をタップすることで一時保存でき、  
タイトル下に **一時保留中** と  
表示されます。

※提出物は、  
p.1の【書類作成時の注意点】を  
確認し作成したものを提出すること

④入力や提出物の登録などすべて完了したら **出願する** をタップしてください。  
**一旦出願が完了するとキャンセルはできませんので注意してください。**



⑤出願が完了すると、出願詳細に  
**出願済** と表示されます。



● 出願後書類に不備がある場合はRyuGOメッセージで通知します。出願後は毎日メッセージを確認してください。

①プログラムをタップして  
留学プログラム記載内容を確認  
出願詳細 をタップ

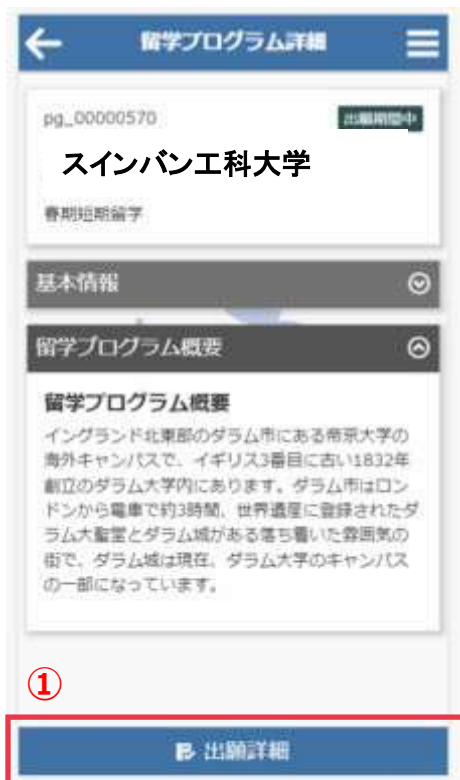

②添付した提出に不備があり「差戻し」となった場合、データ修正後  
提出物ボタンからファイルを添付しなおしてください。



※添付した不備データを削除し、  
ファイルを選択 から修正した  
データを添付しなおしてください

- 書類に不備のない方から先着順で合格となりますので、「差戻し」となった場合、枠は確保されていません。
- 書類不備の場合はステータスが一旦「辞退」となりRyuGOメッセージで通知があります。その場合は修正したデータを添付しなおし、必ずメッセージでお知らせください。
- データを再添付いただいても枠が埋まる可能性がありますのでご了承ください。

①RyuGOのログイン画面が表示されたら、「パスワードを忘れた方」をクリック。



②登録済みのメールアドレスを入力し送信ボタンをクリックします。



③ご自身のアドレス宛に「【RyuGO関西大学】パスワード再設定用URLをお知らせします。」という件名でメールが届きます。メール本文のリンクから手続きを進めます。

④パスワード再設定画面が開いたら、新しいパスワード、確認用パスワードを入力し、送信ボタンを押せばパスワード更新完了です。

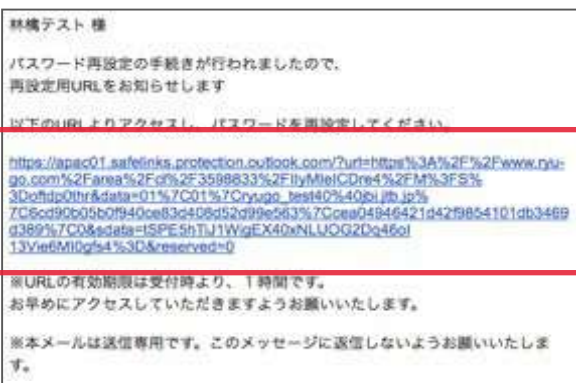

※リンクの有効期限はメール受信後1時間となりますので、ご注意ください。